03/04/2015
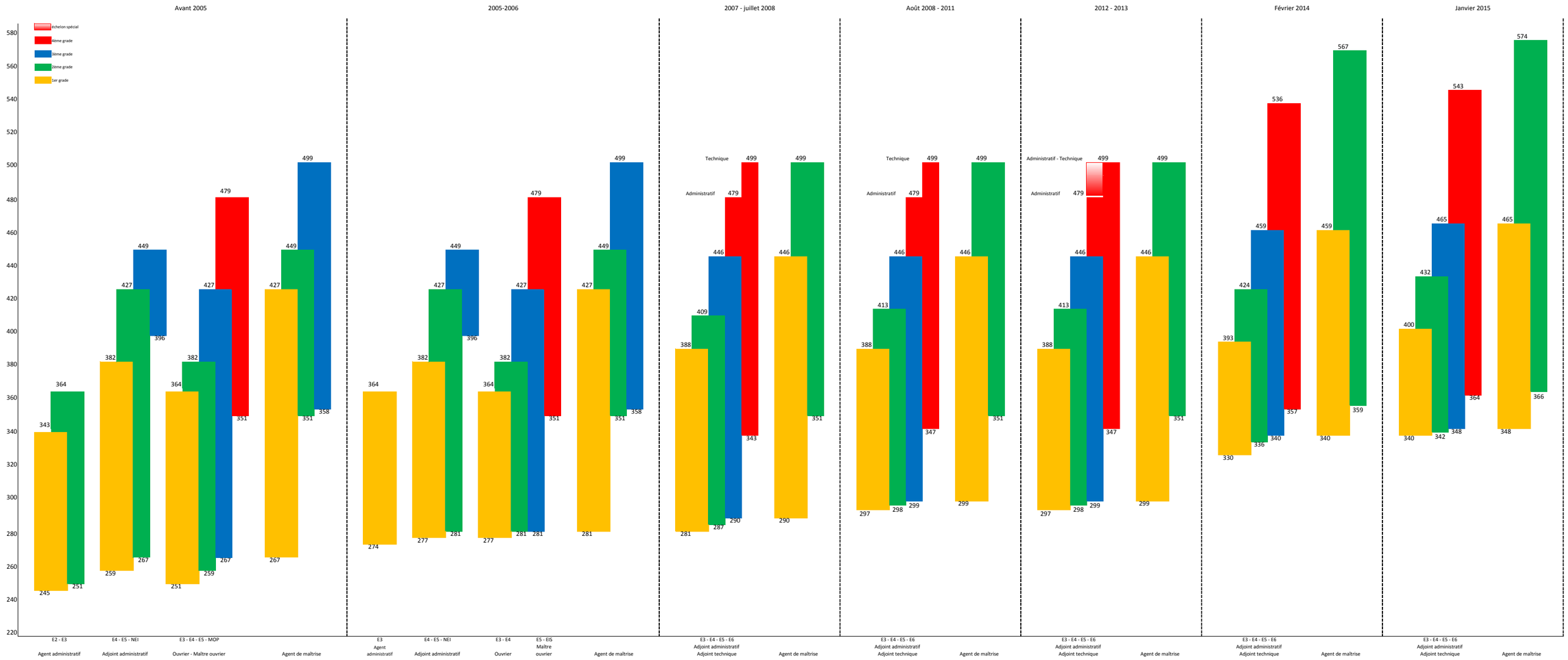
ÉVOLUTION DE CERTAINS CORPS ET CADRES D'EMPLOIS DE CATÉGORIE C DES 3 VERSANTS DE 2005 à 2015 (indices bruts)